

## Informe Rofex

10/10/2018

ARS BGN Curney 10/10/18

Valor hoy <b>37,2119</b>									
POSICION	Vto.	Plazo	TC	Var. TC	Tasa Imp.	Vol.*	% V.	Int. Ab.*	% I. A.
DLR102018	31/10/2018	21	38,450	3,33%	57,83%	291	49%	1.359	34%
DLR112018	30/11/2018	51	40,400	8,57%	61,32%	104	17%	800	20%
DLR122018	28/12/2018	79	42,075	13,07%	60,38%	102	17%	1.093	27%
DLR012019	31/01/2019	113	44,050	18,38%	59,36%	39	6%	326	8%
DLR022019	28/02/2019	141	45,700	22,81%	59,05%	6	1%	199	5%
DLR032019	29/03/2019	170	47,300	27,11%	58,21%	2	0%	142	4%
DLR042019	30/04/2019	202	49,000	31,68%	57,24%	7	1%	39	1%
DLR052019	31/05/2019	233	50,800	36,52%	57,20%	29	5%	22	1%
DLR062019	28/06/2019	261	52,000	39,74%	55,58%	5	1%	7	0%
DLR072019	31/07/2019	294	53,500	43,77%	54,34%	13	2%	13	0%
DLR082019	30/08/2019	324	55,100	48,07%	54,15%	0	0%	0	0%

\* en miles **599** **4.000**

Tasas Implícitas - Valor Hoy

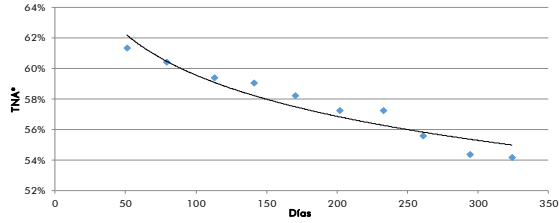

Sintético USD: Lebac - Cpra Futuro USD

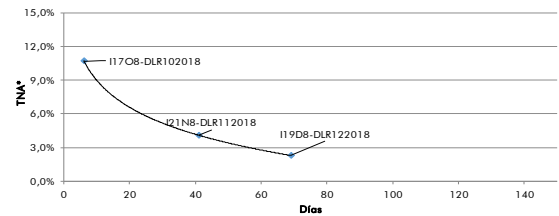

Sintético \$: Letes USD - Vta Futuro USD

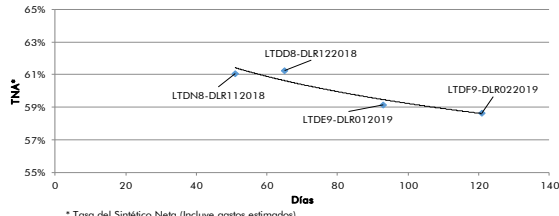

\* Tasa del Sintético Neto (Incluye gastos estimados)

Evolución Futuros Rofex - Dólar BCRA A3500

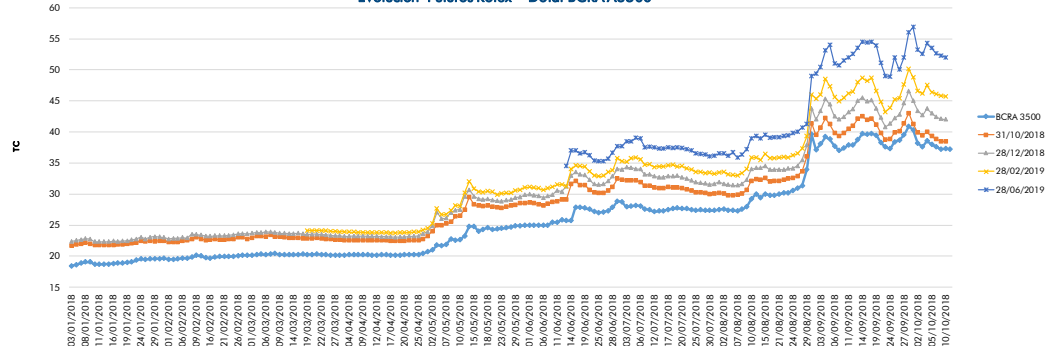

Volúmen mensual operado de Futuros Rofex Dólar BCRA A3500 (en miles)

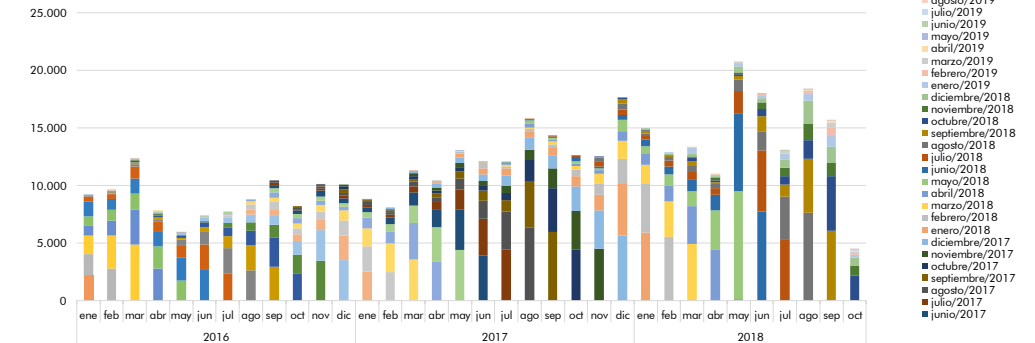

Evolución Contratos con Interés Abierto - Futuros Rofex Dólar BCRA A3500 (en miles)

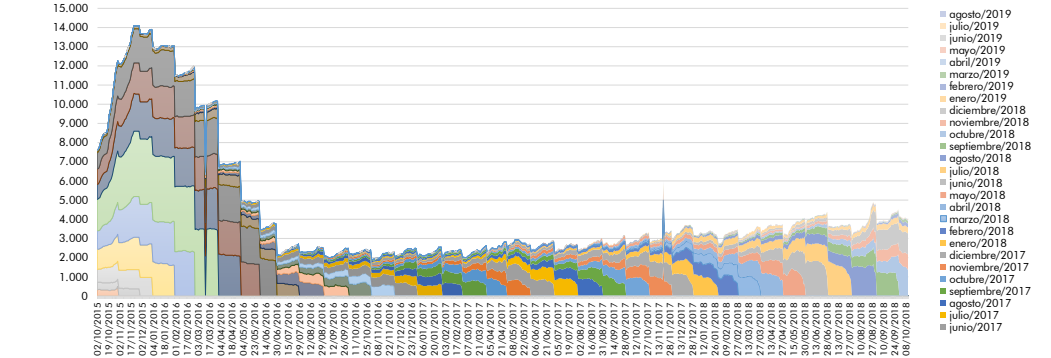

El presente documento ha sido realizado por Argenfund S.A. con fines estrictamente informativos. No debe ser tomado como una invitación a suscribir cuotas partes ni como una oferta de compra o venta de valores. El documento se ha realizado con fuentes de información consideradas confiables, pero la empresa no puede garantizar la exactitud de las mismas. Los fondos comunes de inversión están sometidos a variaciones en los precios de los activos que pueden afectar su rendimiento. Los rendimientos pasados de los fondos comunes de inversión no garantizan el desempeño futuro de los mismos. Las inversiones en cuotas partes del Fondo no constituyen depósitos en Banco Macro S.A. a los fines de la Ley de Entidades Financieras ni cuentan con ninguna de las garantías que tales depósitos a la vista o a plazo puedan gozar de acuerdo con la legislación y reglamentación aplicables en materia de depósitos en entidades financieras. Asimismo, Banco Macro S.A. se encuentra impedida por normas del Banco Central de la República Argentina de asumir, tácita o expresamente, compromiso alguno en cuanto al mantenimiento, en cualquier momento, del valor del capital invertido, al rendimiento, al valor del rescate de la cuota partes o al otorgamiento de liquidez a tal fin. Gráficos de Elaboración propia. Fuentes Bloomberg y Borsar.